DIN912

Cilinderschroef met binnenzeskant / Inbusbout
Zylinderschraube mit Innensechskant
Hexagon socket head cap screw

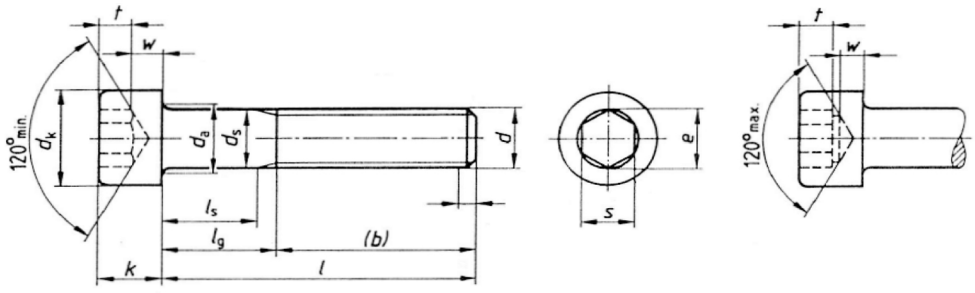

d		M 1,4	M 1,6	M 2	M 2,5	M3	M4	M5	M6	M8
		-	-	-	-	-	-	-	-	M8 X 1
		-	-	-	-	-	-	-	-	-
b		14	15	16	17	18	20	22	24	28
dk	max. gladde kop	2,6	3	3,8	4,5	5,5	7	8,5	10	13
	max. gekartelde kop	2,74	3,14	3,98	4,68	5,68	7,22	8,72	10,22	13,27
	min.	2,46	2,86	3,62	4,32	5,32	6,78	8,28	9,78	12,73
da	max.	1,8	2	2,6	3,1	3,6	4,7	5,7	6,8	9,2
ds	max.	1,4	1,6	2	2,5	3	4	5	6	8
	min.	1,26	1,46	1,86	2,36	2,86	3,82	4,82	5,82	7,78
e	min.	1,5	1,73	1,73	2,3	2,87	3,44	4,58	5,72	6,86
f	max.	0,34	0,34	0,51	0,51	0,51	0,6	0,6	0,68	1,02
k	max.	1,4	1,6	2	2,5	3	4	5	6	8
	min.	1,26	1,46	1,86	2,36	2,86	3,82	4,82	5,7	7,64
s	maat	1,3	1,5	1,5	2	2,5	3	4	5	6
	min.	1,32	1,52	1,52	2,02	2,52	3,02	4,02	5,02	6,02
	max.	1,36	1,56	1,56	2,06	2,58	3,08	4,095	5,14	6,14
t	t min.	0,6	0,7	1	1,1	1,3	2	2,5	3	
w	min.	0,5	0,55	0,55	0,85	1,15	1,4	1,9	2,3	3

l			lsmin. - lgmax.								
maat	min.	max.									
2	1,8	2,2	0 - 0,9								
2,5	2,3	2,7	0 - 0,9	0 - 1,05							
3	2,8	3,2	0 - 0,9	0 - 1,05	0 - 1,2						
4	3,76	4,24	0 - 0,9	0 - 1,05	0 - 1,2	0 - 1,35					
5	4,76	5,24	0 - 0,9	0 - 1,05	0 - 1,2	0 - 1,35	0 - 1,5				
6	5,76	6,24	0 - 0,9	0 - 1,05	0 - 1,2	0 - 1,35	0 - 1,5	0 - 2,1			
8	7,71	8,29	0 - 0,9	0 - 1,05	0 - 1,2	0 - 1,35	0 - 1,5	0 - 2,1	0 - 2,4		
10	9,71	10,29	0 - 0,9	0 - 1,05	0 - 1,2	0 - 1,35	0 - 1,5	0 - 2,1	0 - 2,4	0 - 3	
12	11,65	12,35	0 - 0,9	0 - 1,05	0 - 1,2	0 - 1,35	0 - 1,5	0 - 2,1	0 - 2,4	0 - 3	0 - 3,75
16	15,65	16,35		0 - 1,05	0 - 1,2	0 - 1,35	0 - 1,5	0 - 2,1	0 - 2,4	0 - 3	0 - 3,75
20	19,58	20,42			0 - 1,2	0 - 1,35	0 - 1,5	0 - 2,1	0 - 2,4	0 - 3	0 - 3,75
25	24,58	25,42				0 - 1,35	4,5 - 7	0 - 2,1	0 - 2,4	0 - 3	0 - 3,75
30	29,58	30,42					9,5 - 12	6,5 - 10	4 - 8	0 - 3	0 - 3,75
35	34,5	35,5						11,5 - 15	9 -13	6 - 11	0 - 3,75
40	39,5	40,5						16,5 - 20	14 - 18	11 - 16	5,75 - 12
45	44,5	45,5							19 - 23	16 - 21	10,75 - 17
50	49,5	50,5							24 - 28	21 - 26	15,75 - 22
55	54,4	55,6								26 - 31	20,75 - 27
60	59,4	60,6								31 - 36	25,75 - 32
65	64,4	65,6									30,75 - 37
70	69,4	70,6									35,75 - 42
80	79,4	80,6									45,75 - 52